COMUNE DI RAVENNA
AREA INFRASTRUTTURE CIVILI
SERVIZIO EDILIZIA PUBBLICA

Sistema di Qualità certificato per Progettazione, Progettazione, Affidamento, Direzione lavori e/o Sicurezza, Collaudo e delle manutenzioni, gestione esercizi.

SCUOLA SECONDARIA DI PRIMO GRADO "MARIO MONTANARI"
Via Aquileia, 31 - RAVENNA

INTERVENTO: RIQUALIFICAZIONE ENERGETICA
LAVORI DI SOSTITUZIONE DEI GENERATORI DI CALORE E
REALIZZAZIONE DI NUOVO IMPIANTO DI RISCALDAMENTO A RADIATORI

PROGETTO ESECUTIVO

Segretario generale:	Assessore ai LL.PP:	Sindaco:
Dott. PAOLO NERI	Sig. ROBERTO GIOVANNI FAGNANI	Sig. MICHELE DE PASCALE

Capo Servizio: Ing. CLAUDIO BONDI — Capo Area: Ing. MASSIMO CAMPRINI

Firme:

RESPONSABILE UNICO DEL PROCEDIMENTO: ING. CLAUDIO BONDI

COORDINATORE DELLA PROGETTAZIONE: ING. MICHELA MARCHETTI
COORD. SIC. PROGETTAZIONE: ING. MICHELA MARCHETTI
PROGETTISTA OPERE TERMOIDRAULICHE: ING. MICHELA MARCHETTI
PROGETTISTA OPERE ELETTRICHE: P.I. ANDREA MAZZONI
ELABORAZIONE GRAFICA: GEOM. SERENA FRANZEL

Rev.	Descrizione:	Redatto	Controllato	Approvato	Data:
0	EMISSIONE	S.FRANZEL	M.MARCHETTI	C.BONDI	08/01/2019

ELABORATO:

IMPIANTO DI RISCALDAMENTO A RADIATORI - PIANO PRIMO E SECONDO

Codice Intervento:	Codice Edificio:	Codice Fase:	Codice Elaborato:
Fasc: 2018/06.05/112	G406	E	F03
Scala: 1:100	File: G406-18_112-E-F03	Data: gennaio 2019	Revisione: R0

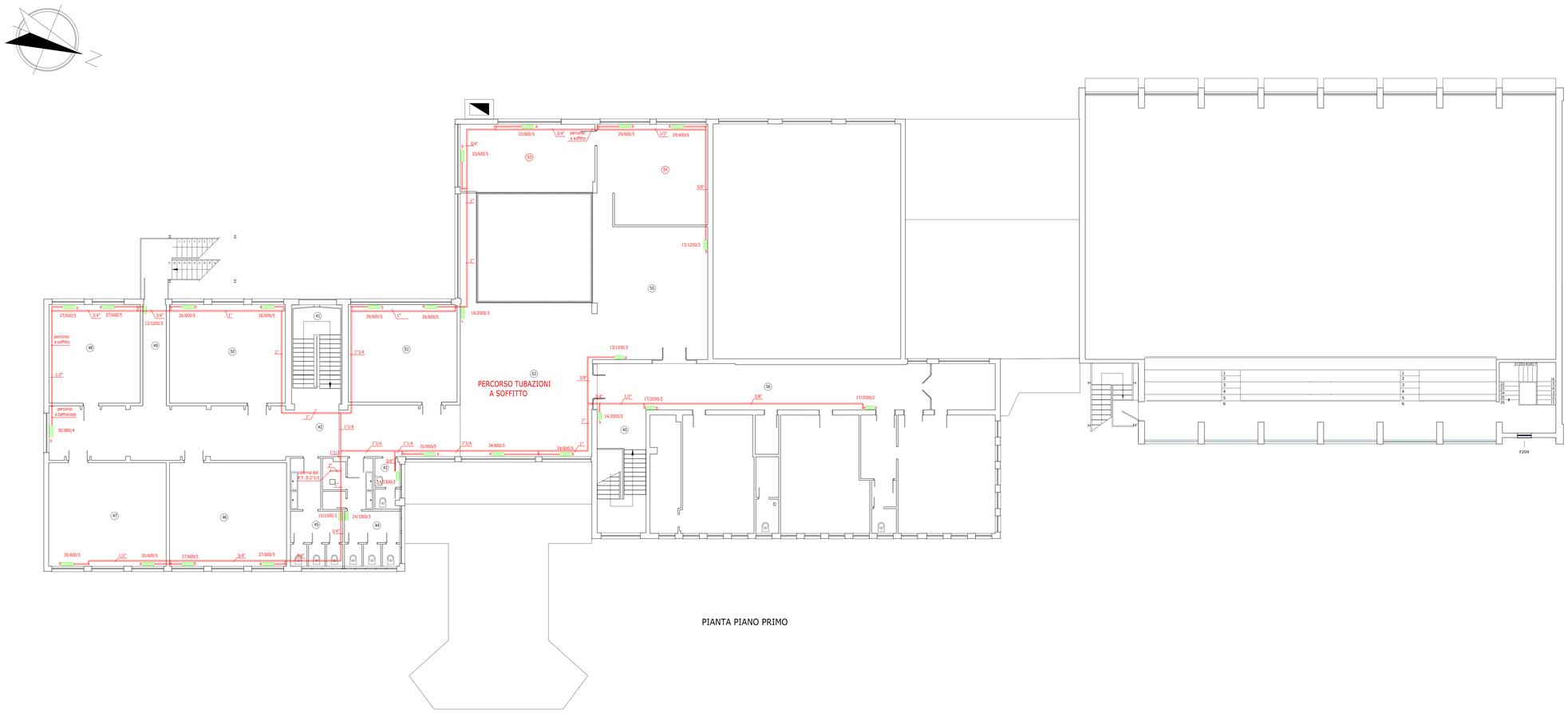

PIANTA PIANO PRIMO

SUI RADIATORI DI AULE E CORRIDOI VERRANNO INSTALLATI MOTORI AUTONOMI WIRELESS COSTER MOD. ATR 330 O EQUIVALENTI PER LA REGOLAZIONE DELLA TEMPERATURA AMBIENTE.

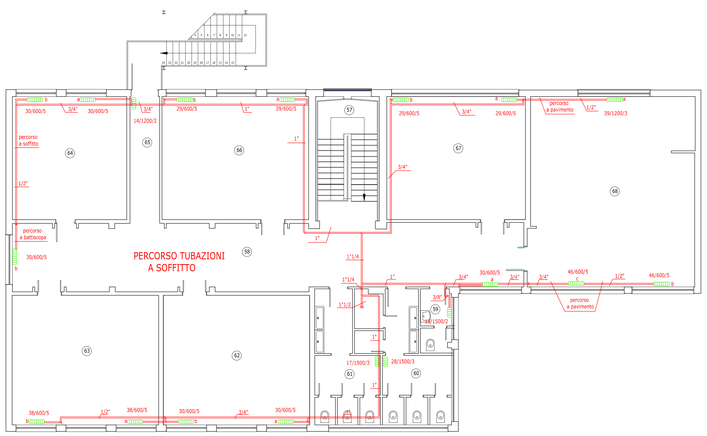

PIANTA PIANO SECONDO

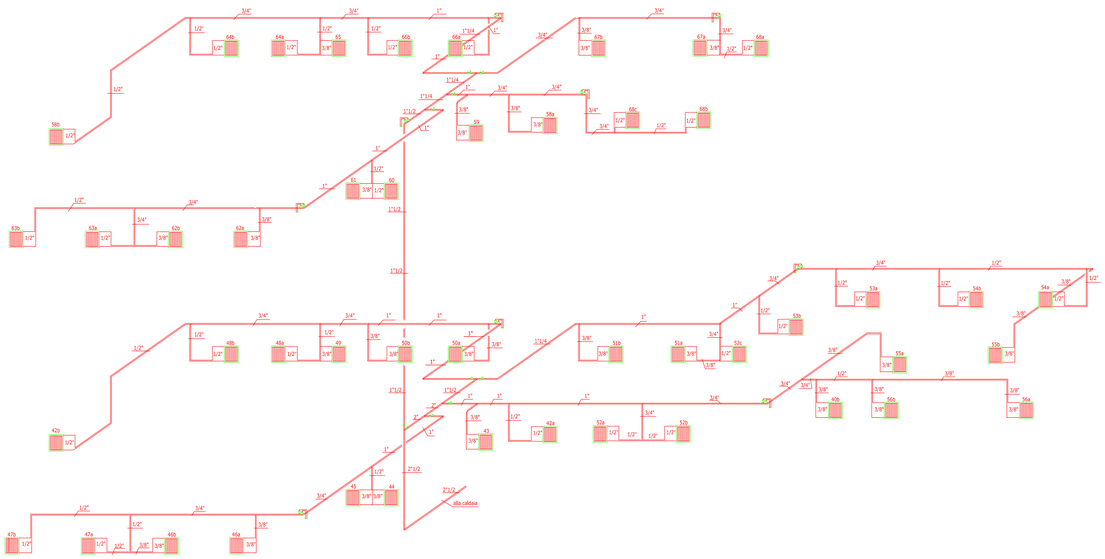

SCHEMA ALTIMETRICO PIANO PRIMO E SECONDO